

PLANIMETRIA OPERE IN PROGETTO

SCALA 1:1000

PO DI GORO

AREA DI PRELIEVO
Superficie =13'000mq
Volume =25'300mc

AREA DI RIPORTO
Lunghezza =420ml
Volume =25'300mc

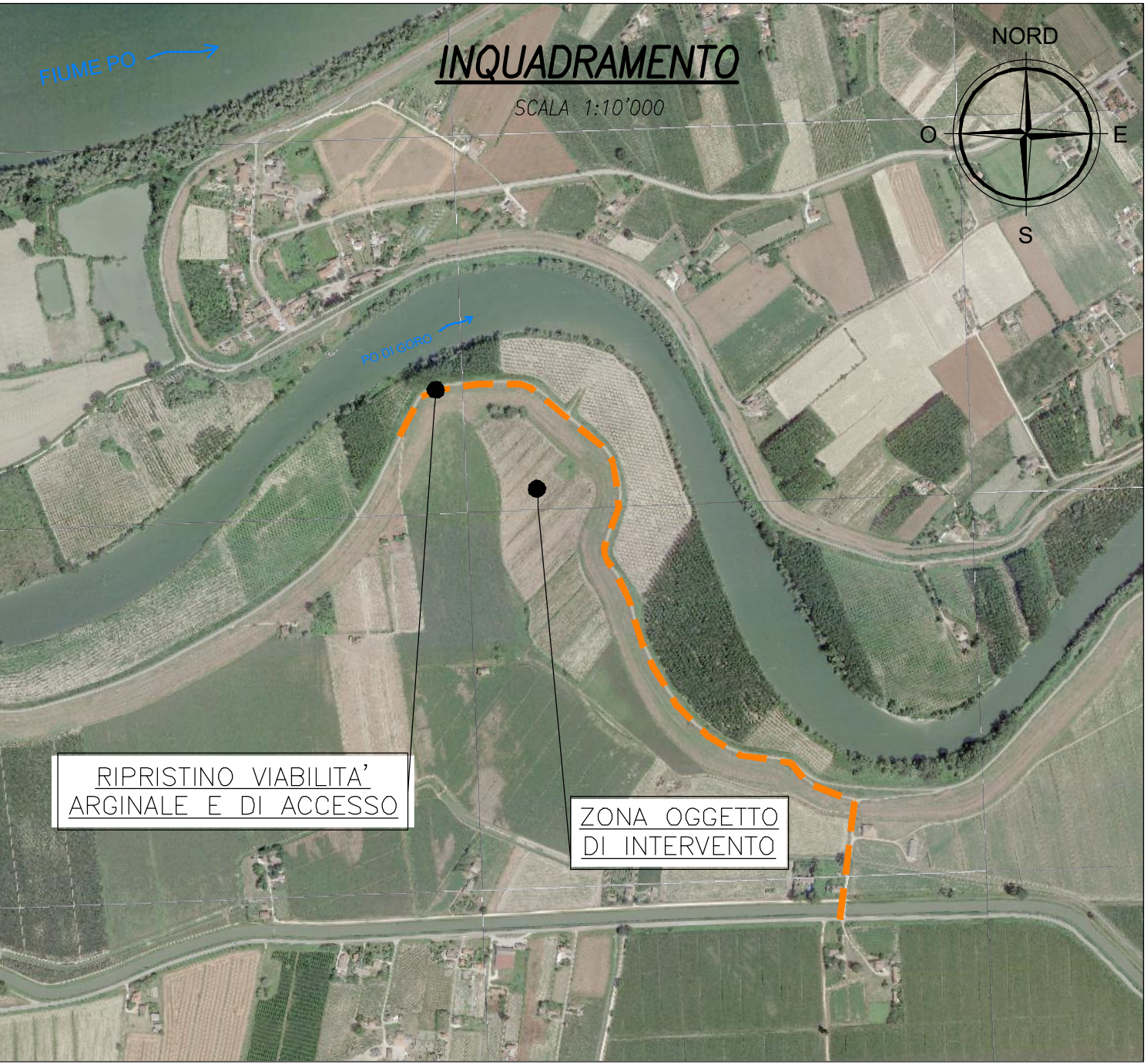

- AREA DI PRELIEVO
- FORMAZIONE BANCONE
- SEZIONI FORMAZIONE BANCONE
- SEZIONI AREA PRELIEVO
- PUNTI DI TRACCIAMENTO AREA DI PRELIEVO
- PUNTI DI TRACCIAMENTO PER FORMAZIONE BANCONE

Regione Emilia-Romagna

AIPo

AGENZIA PER LA SICUREZZA TERRITORIALE
E LA PROTEZIONE CIVILE

PIANO EMERGENZA DISSESTO – ANNUALITA' 2019
Decreto del Presidente del Consiglio dei Ministri del 27 febbraio 2019 "Assegnazione di risorse finanziarie di cui all'articolo 1, comma 1028, della legge 30 dicembre 2018, n. 145"
Piano degli interventi urgenti approvato con Decreto n. 36 del 29/03/2019 del Presidente della Regione Emilia-Romagna Stefano Bonacini in qualità di Commissario delegato.

PO DI GORO (PROVINCIA DI FERRARA)

LAVORI DI REALIZZAZIONE DI UN BANCONE PER EVITARE IL PERICOLO DI FONTANAZZI IN DESTRA PO DI GORO FRA GLI STANTI 133 E 135 IN LOCALITA' CORONELLA STRENDI PIANO DEGLI INTERVENTI URGENTI – ANNUALITA' 2019 DI CUI ALL'ART.2 C.1 DPCM DEL 27/02/2019 – COD. INT. 14293

FE-E-801

CUP:B13H19000000001

PROGETTO DEFINITIVO/ESECUTIVO

APRILE 2019

ELABORATO: PLANIMETRIA DI PROGETTO

REV.	DESCRIZIONE	DATA	REDAZIONE	VERIFICA
00	PRIMA EMISSIONE	APRILE 2019	L. Filippucci	S. Croci
01				

RUP Dott. Ing. TOMMASO SETTIN

ETATEC

20133 MILANO – via Bossini, 23 – tel. 02/6681264
fax 02/6681353 – E-Mail: etatec@etatec.it

Prof. Ing. ALESSANDRO PAOLETTI
Dott. Ing. STEFANO CROCI

Studio Associato di Geologia Spada

24020 RAVENNA (RG) – via Donatelli, 17
tel. 0535/6090-035513738
E-Mail: info@studioasogeospa.it

Dott. Geol. MARIO SPADA
Dott. Geol. GIAN MARCO ORLANDI
Dott. Geol. SUSANNA BIANCHI

A+C

43123 PARMA – via Archimede, 2
tel. 0521/491914, fax 0521/43969
E-Mail: info@asarchi.it

Dott. Arch. PAOLA CAVALLINI
Dott. Arch. MICHELE MUSIARI

TPOLOGIA PD/PE COMMESSA 250-40 DOCUMENTO DI NUMERO D.3 SCALA 1:1'000